Dane aktualne na dzień: 23-11-2026 10:52

Link do produktu: https://sklepgalicja.pl/blacha-nieprzywieralna-ideal-35x11-5x7cm-p-7034.html

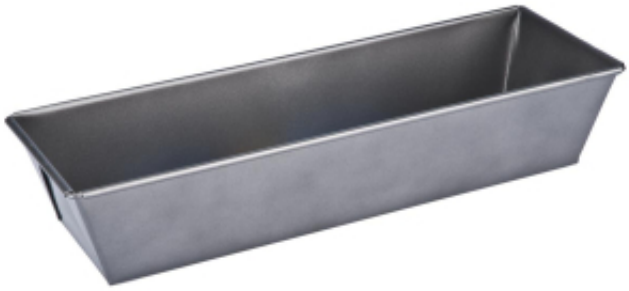

Blacha nieprzywieralna Ideal 35x11,5x7cm

Cena	**11,66 zł**
Cena poprzednia	~~**16,77 zł**~~
Dostępność	**Dostępny**
Kod producenta	**HBI2661300**
Importer	**Galicja Sp. z o.o.**

Opis produktu

Blacha nieprzywieralna Ideal

Daj się porwać wygodzie podczas pieczenia idealnych ciast!

Kuchnia to serce każdego domu. To tutaj odbywamy większość spotkań i poświęcamy mnóstwo czasu, żeby zaskoczyć gości wspaniałymi daniami. Warto zatem umilić sobie czas i zadbać o jak największy komfort pracy. Pozwól sobie na nowoczesne rozwiązania i ciesz się fantastycznymi wypiekami z blachą nieprzywieralną Ideal!

Blacha Ideal– ponadczasowa, praktyczna i pojemna

Blacha Ideal to kompleksowe połączenie najwyższej jakości materiałów i nowatorskiego, kuchennego designu. Unikalny, a zarazem uniwersalny styl znajdzie swoje miejsce w każdym domu. Poznaj bliżej atuty blachy ideal:

- wysoka jakość stali;
- nieprzywierająca powłoka;
- łatwe i przyjemne usuwanie zabrudzeń;
- doskonale wyważona forma
- Długość: 35cm
- Szerokość:11cm
- Wysokość: 7cm

Blacha nieprzywieralna Ideal – znakomite rozwiązanie dla każdego miłośnika ciast

Jedną z największych zalet całej serii Ideal jest wysoka pojemność produktów. Dzięki dostępności szerokiej gamy rozmiarów, z łatwością wybierzemy model dopasowany do naszych indywidualnych potrzeb. Ideal to bogactwo formatów i kształtów w modnym, funkcjonalnym wydaniu. Zetkniemy się tutaj z propozycjami takimi jak Tortownica nieprzywieralna 24cm Ideal, czy też wygodna forma nieprzywieralna do muffinek. Pozwól ponieść się magii przysmaków w Twoim stylu!

Zapraszamy do zapoznania się z naszą pełną ofertą blach i form do pieczenia!



Pozostałe produkty w kategorii Blachy i formy do pieczenia:

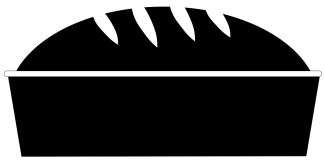

Strona główna:

GALICJA